Willkommen zur Bürgerversammlung 2023

am 13.10.2023

Haag i. OB

Der Markt Haag i. OB in Zahlen

Haag i. OB

Einwohner: 6.597
(Stand: 31.12.2022)

Haushaltsvolumen 2023: 32,3 Mio € (-1,74%)

Verwaltungshaushalt 2023: 18,3 Mio €

Vermögenshaushalt 2023: 13,9 Mio €

Der Markt Haag i. OB in Zahlen

Schuldenstand 01.01.2023:	7,59 Mio €
davon Gemeinde:	1,14 Mio €
Anteil am Schulverband:	6,45 Mio €
pro Einwohner:	177 € (ohne Schulv.)
Vorjahr:	192 €
Landesdurchschnitt:	699 € (2021)

Der Markt Haag i. OB in Zahlen

Haag i. OB

Wichtigste Einnahmen 2023

Gewerbesteuer:	3,1 Mio €
Einkommensteuerbeteiligung:	4,6 Mio €
Grundsteuer A und B:	734.000 €
Schlüsselzuweisungen:	266.000 €

Der Markt Haag i. OB in Zahlen

Haag i. OB

Wichtige Gebühren seit 01.01.2020

Wasser: 1,29 €/m³ vorher 1,72 €

Abwasser: 0,70 €/m³ vorher 1,40 €

Weitere Einnahmen:
aus Betrieb Kindergarten, Freibad, Bestattungswesen

Kostendeckungsgrad aller Einrichtungen: 63% (VJ 67 %)

Baumaßnahmen in Planung

Zehentstadel

- Planung seit Frühjahr 2019
- Kostenschätzung: 8,5 Mio €
- Westteil mit Bibliothek/Bürgerzentrum
- Integrationscafe mit Multifunktionssaal in der alten Turnhalle
- Förderung: Städtebauförderung

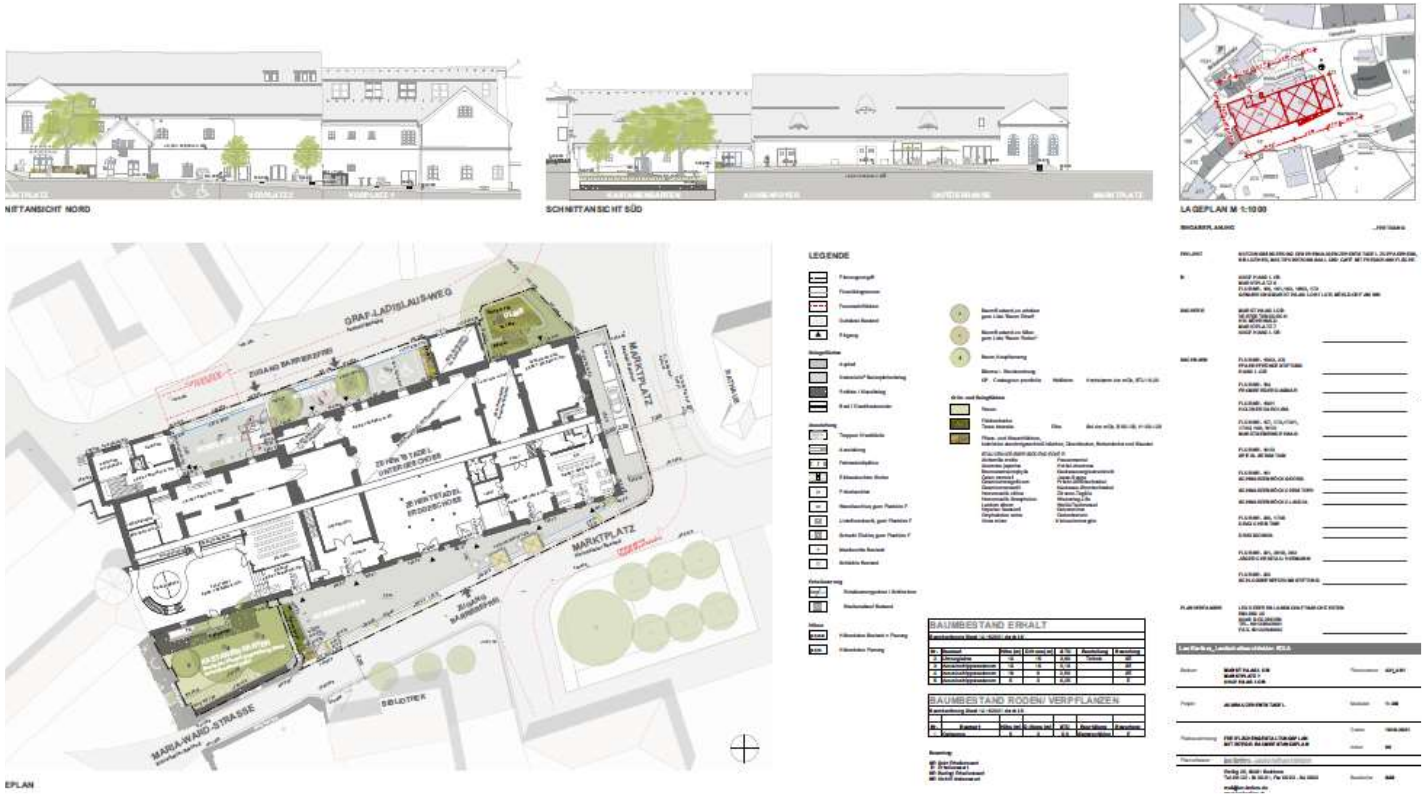

Baumaßnahmen in Planung

Zehentstadel Westteil: VHS und Bibliothek

- Barrierefreier Zugang vom Marktplatz und Aufzug auf der Nordseite
- EG: Saal und Kursräume
- OG: Bibliothek/ Medienzentrum

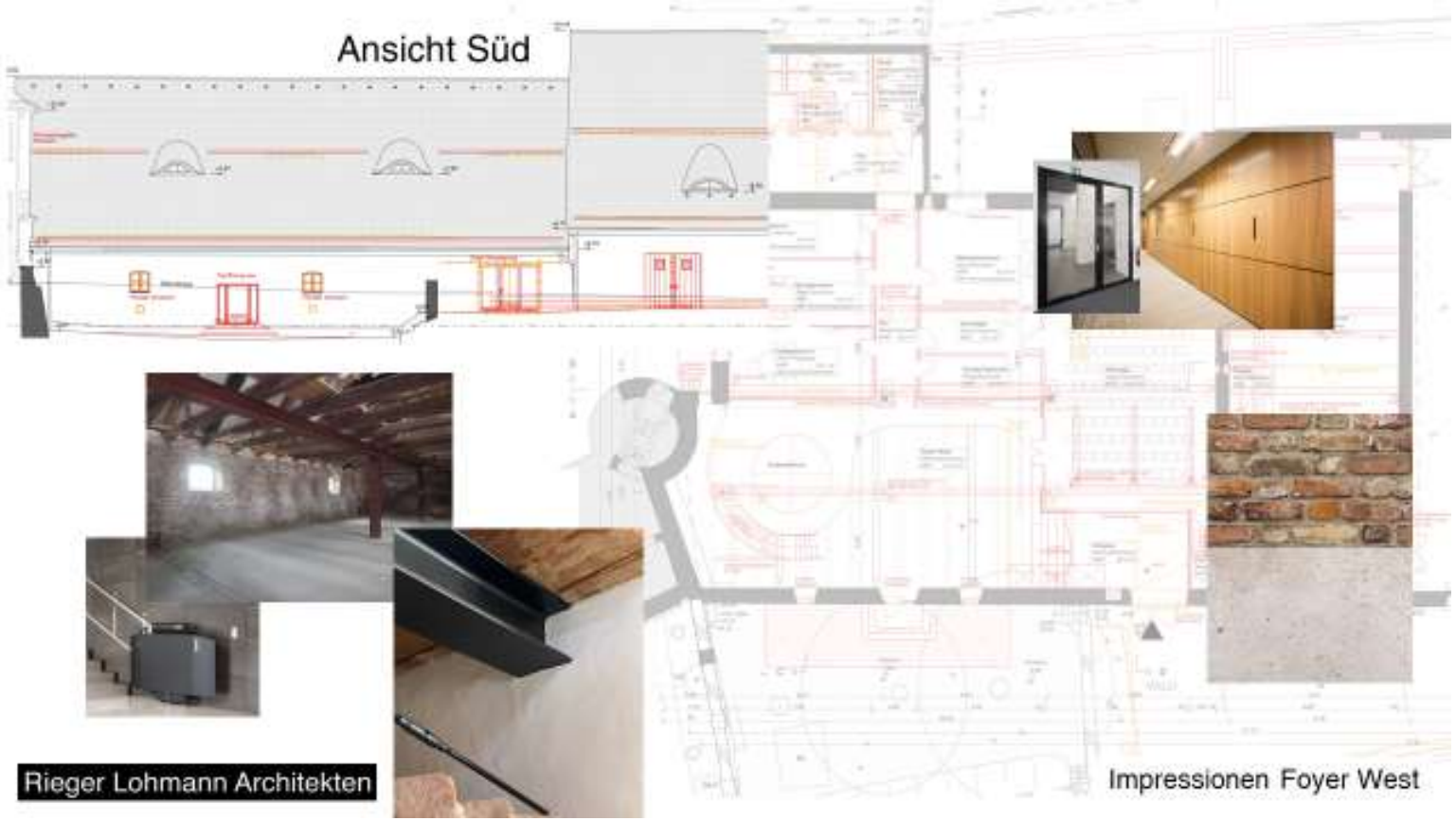

Baumaßnahmen in Planung

Zehentstadel Ostteil: Multifunktionsraum und Café

- 80 Plätze für Kleinkunst, Filme, Tonbildschau, Vorträge

- Café
  mit Außenbereich

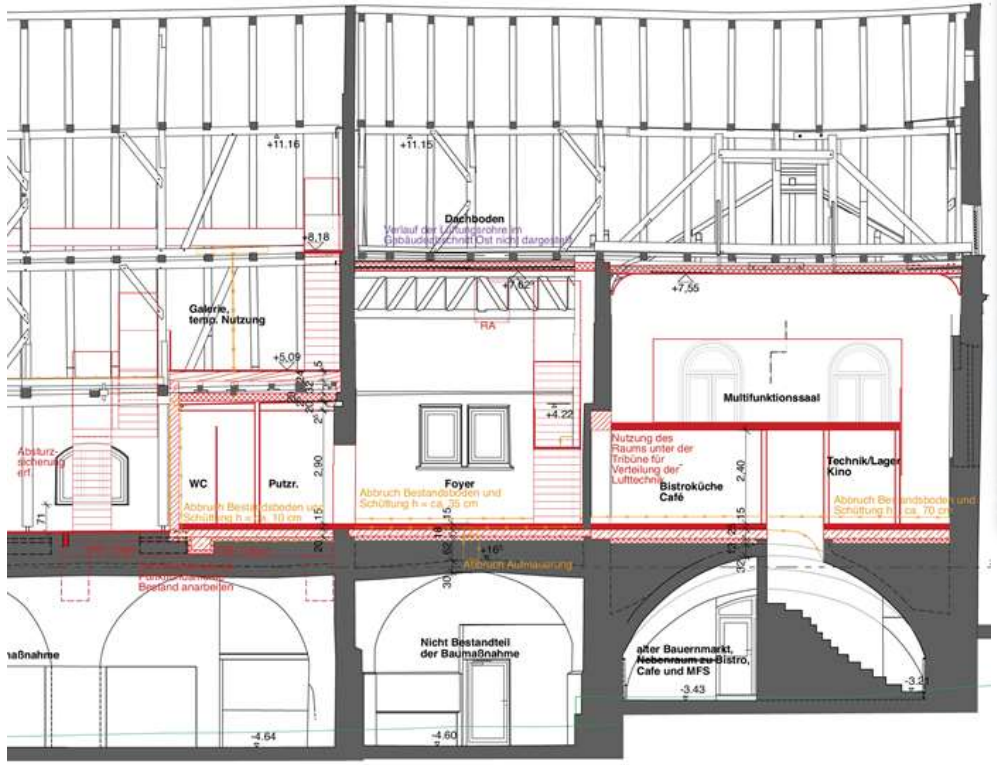

Baumaßnahmen in Planung

Haag i. OB

Investitionsprogramm 2023

- Umbau Grafenstock
- Sanierung Friedhofskapelle
- Spielplätze Agnesstraße

Neugestaltung Ortsmitte

- Hauptstraße
- Bräuhausplatz
- Auffahrt Marktplatz

<u>1.Schritt: Masterplan</u>

Überarbeitung ISEK

(Integriertes städtebauliches Entwicklungskonzept)

Verkehrsberuhigung

Linearer Überquerungsbedarf (III/III)

- Querungsbedarf im Bestand ist nicht vollständig von den vorhandenen Querungsanlagen abgedeckt
- Fußgänger neigen dazu, die Fahrbahn entlang der Ortdurchfahrt zu überqueren, auch wenn keine Anlage vorhanden ist (siehe Bilder)
- Bei der aktuell zulässigen Geschwindigkeit von 50 km/h besteht erhöhtes Unfallsrisiko
- Fehlende Barrierefreiheit und Komfort beim Überqueren!

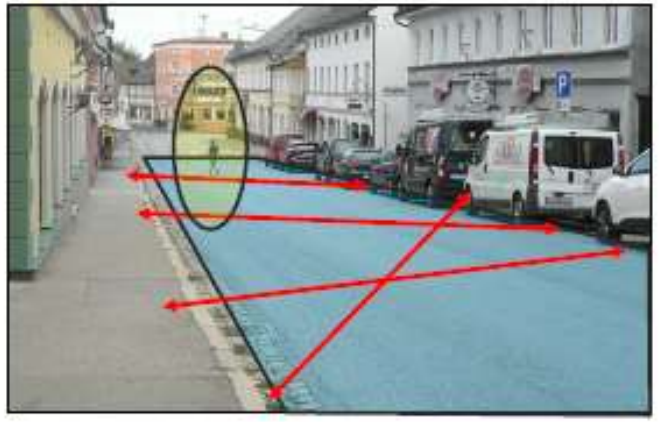

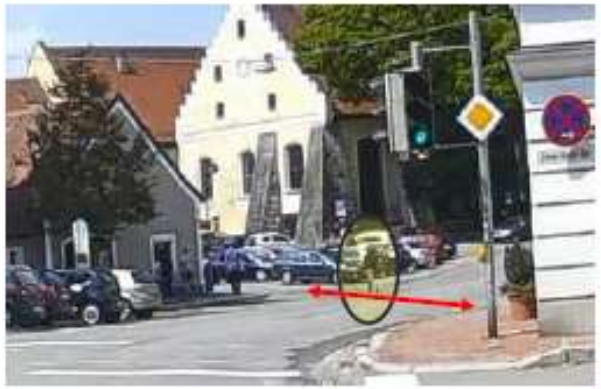

Baumaßnahmen Tiefbau

Breitbandausbau

- Eigenwirtschaftlicher Ausbau durch die Telekom ab 2025 - 2026
- bis zu 1 Gbit/s im Download nahezu im gesamten Gemeindegebiet
- FTTH (Anschluss bis ins Haus)

Baumaßnahmen Tiefbau

Straßensanierungen

- Westend-/Bgm-Jäger-Straße
- Weinsteigerstraße
- Buchenstraße

Baumaßnahmen Tiefbau

Straßensanierungen in Planung

- Westendstraße West
- Dorfstraße Winden
- Zufahrt
  Sportplatz Oberndorf

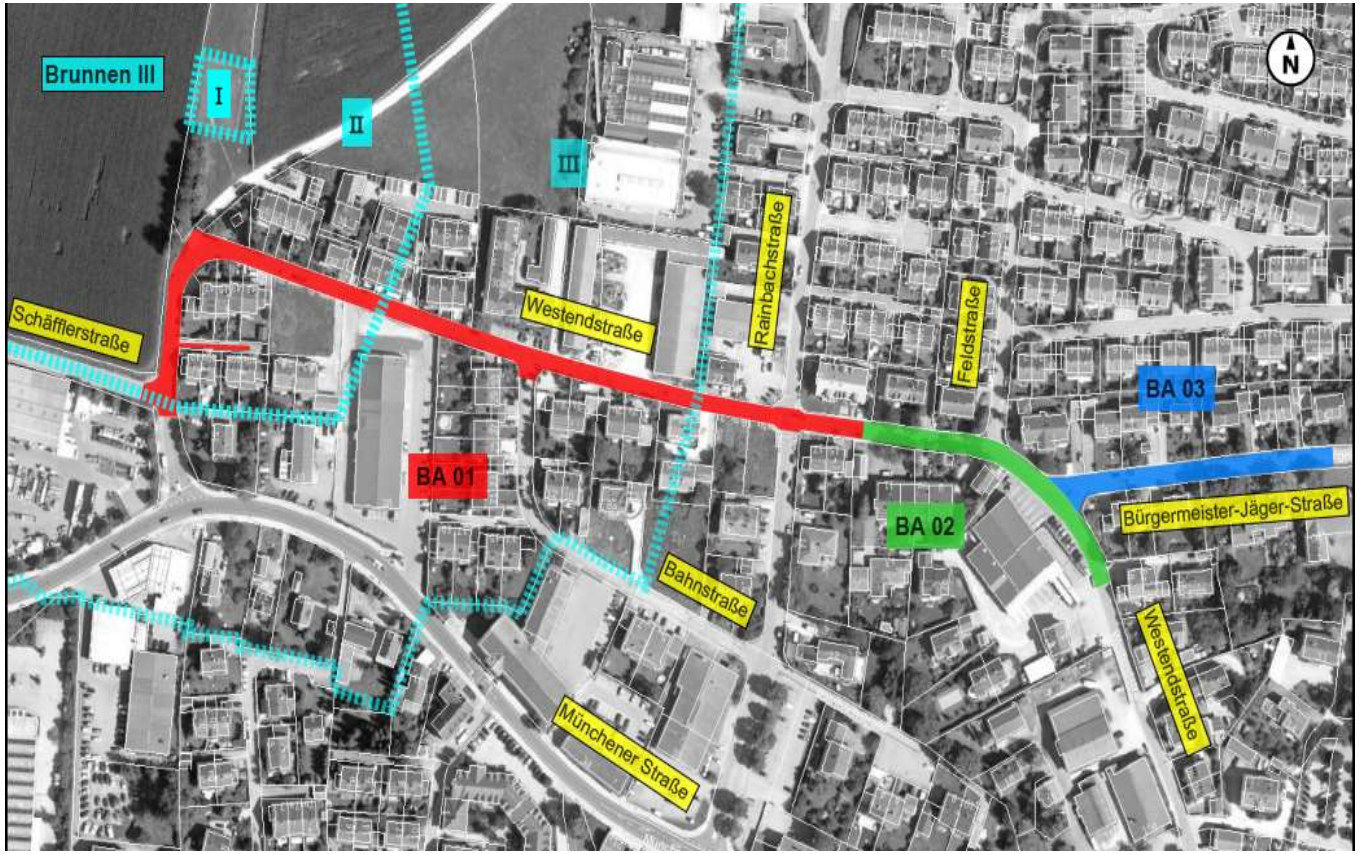

Baumaßnahmen Tiefbau

Straßensanierungen

Beseitigung von Straßenschäden (Kleinbereiche)

2022: 220.000 €

2023: 250.000 €

Baumaßnahmen Tiefbau

Neuer Brunnen V

Zur langfristigen Sicherung
der Trinkwasserversorgung

Probebohrung: November 2021

Langzeitpumpversuch: Herbst 2022
erfolgreich

Feuerwehr Haag i. OB

Neue Fahrzeuge

- LF Logistik (Vergabe 2021)
  Kosten: 439.319 €

- Neubeschaffung
  Drehleiterfahrzeug
  (HH-Ansatz: 860.000 €)

Leben & Wohnen

Haager Ansiedlungsmodell

<u>B-Plan Nördlich der Fliederstraße</u>

4 Doppelhaushälften vergeben

Erschließung erfolgt

Leben & Wohnen

Haager Ansiedlungsmodell

<u>B-Plan Oberndorf Ost</u>

10 Parzellen
Vergabe Markt Haag i. OB

11 Parzellen: Vergabe Bauträger
- Doppelhaushälften
- Einfamilienhäuser
- Wohnungen

Leben & Wohnen

Haager Ansiedlungsmodell

B-Plan Südl. Lerchenberger Str. II

- 3 Mehrfamilienhäuser
- 1 Dreispänner
- EFH und DHH
- 11 Parzellen Markt Haag i. OB

Leben & Wohnen

Schließung Haager Krankenhaus

- Forderung nach wohnortnaher Versorgung
- Erhalt der Geriatrie und des Schlaflabors
- Solidarität mit den Beschäftigten

Leben & Wohnen

Übernahme JUZ

Markt Haag als Träger

JUVO (Jugendpfleger vor Ort) Max Tresp

- Jugendforum 02.12.2022
- Investitionskosten- und Betriebskostenzuschuss durch den Markt Haag i. OB

Leben & Wohnen

Familienzentrum

Neuer Träger: BRK

- Großtagespflege (bisher Kindernest)
- offene Angebote
- Investitionskosten- und Betriebskostenzuschuss durch den Markt Haag i. OB

Leben & Wohnen

Picknick unterm Turm

- Landkreisweite Aktion „besser gemeinsam“
- Jeder bringt etwas mit
- Teilen erwünscht

Mobilität

6 Jahre STADTRADELN 2023: 15.06. bis 05.07.

- schont die Umwelt
- macht Spaß
- ist gesund

Mobilität

ÖPNV-Gesamtkonzept

Linie Haag – Mühldorf
Linie Dorfen - Wasserburg

offen:

- Verbesserungen auf Linie
  Haag - München über Messestadt Riem

- MVV-Anschluss

Kultur/Veranstaltungen

Tag der Vereine 2022

Buntes Programm

ca. 30 Vereine & Organisationen

Termin 2024: So, 07. Juli

Kultur/Veranstaltungen

Christkindlmarkt

Termin 2023:

Kultur/Veranstaltungen

Ostermarkt im Schlosshof

Termin 2024: März/April

Kultur/Veranstaltungen

Haag i. OB

Straßenfest

Kultur/Veranstaltungen

Kultur unterm Schlossturm & Kinderkulturprogramm

Termin 2024: Juni bis September

Kultur

Herbstfest

Termin 2024: 27.09. – 06.10.

Haag i. OB

Vielen Dank für Ihre Aufmerksamkeit!