Bekanntmachung
des Marktes Haag i. OB
über die Aufstellung des Bebauungsplanes
„Haag Nord-Ost III“

Der Bau- und Umweltausschuss hat in der öffentlichen Sitzung am 13.12.2022 die Aufstellung eines Bebauungsplanes gemäß § 30 Abs. 1 i.V.m. § 13b BauGB beschlossen.

Der Bebauungsplan trägt die Bezeichnung „Haag Nord-Ost III“ und umfasst folgende Flurnummern: 13/0, 15/0 (Tfl.), 15/3 (Tfl.), 359/0 und 359/11 und 382/0 (Tfl.) (Gemarkung Haag i. OB). Der genaue Umgriff ist im beiliegenden Lageplan dargestellt.

Folgende Planungen sind beabsichtigt:

- Schaffung von Baufenstern für Mehrfamilienhäuser, Einzelhäuser und Doppelhäuser

Sobald die voraussichtlichen Auswirkungen der Planung aufgezeigt werden können, wird die Gemeinde Ziele und Zwecke der Planung öffentlich darlegen und Gelegenheit zur Äußerung und Erörterung geben.

Nach Erstellung des Planentwurfs wird der Entwurf, zusammen mit der Begründung öffentlich ausgelegt. Hierauf wird durch Bekanntmachung hingewiesen.

Haag i. OB, den 15.12.2022

Siegel

Schätz
Erste Bürgermeisterin

angeschlagen an den Amtstafeln am: 23.12.2022
abgenommen am: 20.01.2023

Bekanntmachung
des Marktes Haag i. OB
über die Aufstellung des Bebauungsplanes
„Haag Nord-Ost III“
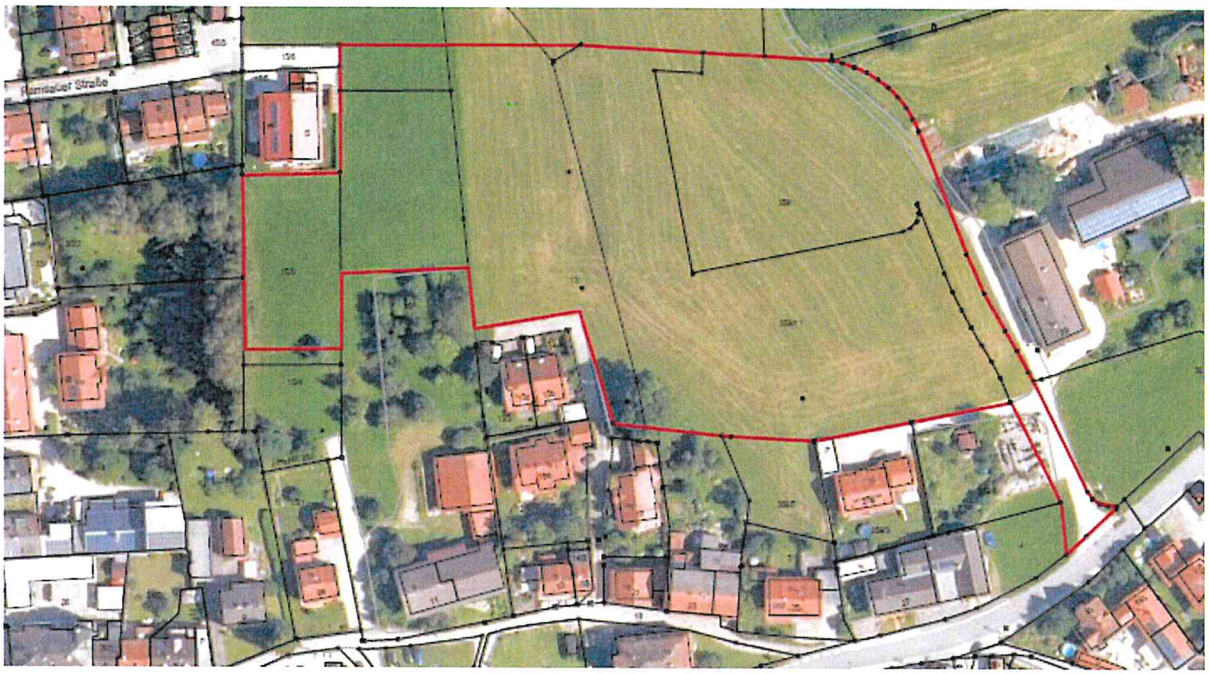
Anlage