Bekanntmachung
des Marktes Haag i. OB
über die Aufstellung des Bebauungsplanes
„Bichl Süd – 1. Änderung“

(beschleunigtes Verfahren gem. § 13 BauGB i.V.m. § 13a BauGB)

Der Ferienausschuss hat in der Sitzung am 21.04.2020 die Aufstellung des Bebauungsplanes „Bichl Süd – 1. Änderung“ beschlossen.

Der Bebauungsplan trägt die Bezeichnung „Bichl Süd – 1. Änderung“ und umfasst den im beiliegenden Lageplan dargestellten Bereich.

Gemäß § 13a Abs. 3 BauGB wird bekannt gemacht, dass die Aufstellung des Bebauungsplanes im beschleunigten Verfahren ohne Durchführung einer Umweltprüfung nach § 2 Abs. 4 BauGB aufgestellt wird.

Der Entwurf des Bebauungsplanes und seine Begründung werden vom **08.03.2021 bis zum 08.04.2021** im Rathaus der Marktgemeinde Haag i. OB während der allgemeinen Dienststunden zu jedermanns Einsicht öffentlich ausgelegt.

Marktgemeinde Haag i. OB	Öffnungszeiten	
Bauverwaltung	Mo. – Fr.	8.00 Uhr – 12.00 Uhr
Marktplatz 7	Mo. – Mi.	14.00 Uhr – 16.00 Uhr
83527 Haag i. OB	Do.	14.00 Uhr – 18.00 Uhr

Stellungnahmen können während dieser Frist schriftlich oder während der Dienststunden zur Niederschrift abgegeben werden. Nicht fristgerecht abgegebene Stellungnahmen können bei der Beschlussfassung über den Bebauungsplan unberücksichtigt bleiben, wenn die Gemeinde den Inhalt nicht kannte und nicht hätte kennen müssen und deren Inhalt für die Rechtmäßigkeit des Bauleitplans nicht von Bedeutung ist (§ 4a Abs. 6 BauGB).

Die Unterlagen zum Bebauungsplanverfahren sind auch im Internet unter der Adresse https://www.markt-haag.de/gemeinde/buergerservice/bekanntmachungen/bauleitplanung/ zu finden.

Datenschutz:
Die Verarbeitung personenbezogener Daten erfolgt auf der Grundlage der Art. 6 Abs. 1 Buchstabe e (DSGVO) i.V. mit § 3 BauGB und dem BayDSG. Sofern Sie Ihre Stellungnahme ohne Absenderangaben abgeben, erhalten Sie keine Mitteilung über das Ergebnis der Prüfung. Weitere Informationen entnehmen Sie bitte dem Formblatt „Datenschutzrechtliche Informationspflichten im Bauleitplanverfahren“ das ebenfalls öffentlich ausliegt.

Bekanntmachung
des Marktes Haag i. OB
über die Aufstellung des Bebauungsplanes
„Bichl Süd – 1. Änderung“

(beschleunigtes Verfahren gem. § 13 BauGB i.V.m. § 13a BauGB)

Anlage

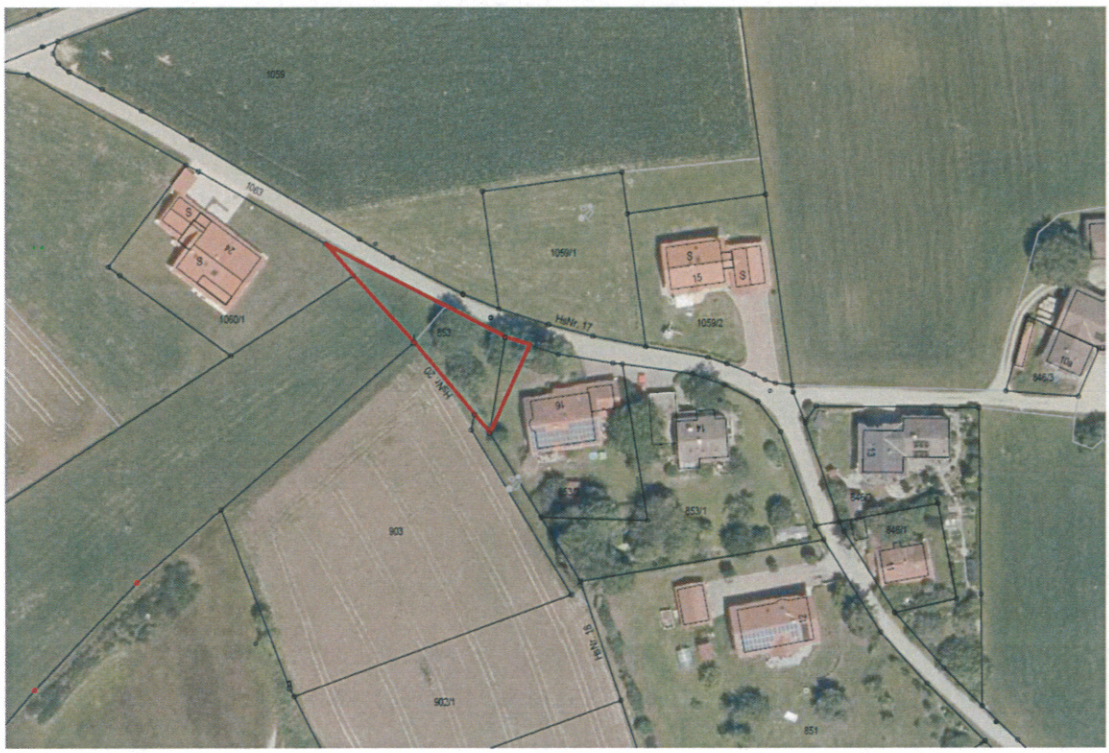

Haag i. OB, den 22.02.2021

Siegel

Schätz
Erste Bürgermeisterin

angeschlagen an den Amtstafeln am: 26.02.2021
abgenommen am: 09.04.2021

Haag i. OB, den 22.02.2021

Grünke